

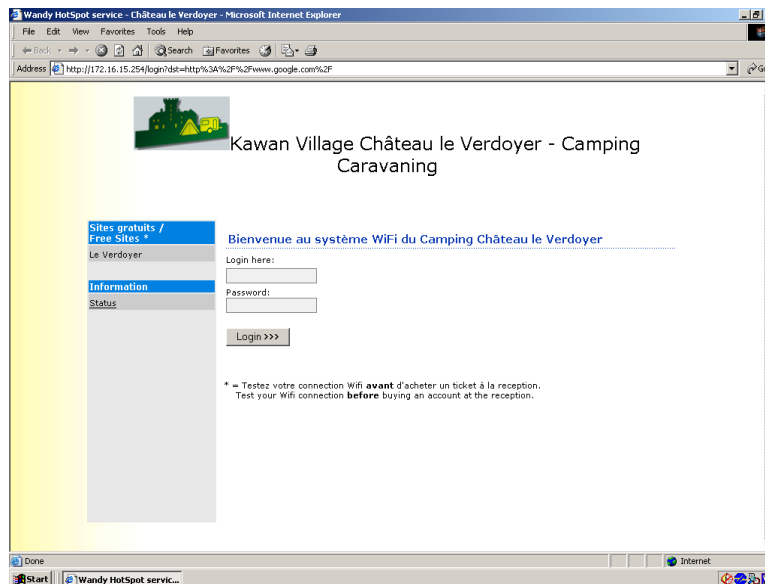

## WiFi zone gebruiksaanwijzing Château le Verdoyer

### Hoe kan ik inloggen?

- Probeer eerst verbinding te maken met één van onze WiFi toegangspunten. Kies diegene met het sterkste signaal, afhankelijk van uw locatie op de camping.  
Ze hebben de volgende namen: *Verdoyer1A*, *Verdoyer2B*, etc...
- Uw computer moet ingesteld zijn op het automatisch verkrijgen van een IP-adres (DHCP). Controleert u dat u het volgende inlogschermb op uw internetpagina ziet, [voordat](#) u een tegoed koopt bij de receptie.



U kunt uw verbinding ook controleren door te klikken op de link 'Le Verdoyer'. Onze site is gratis te gebruiken.

Als u deze pagina niet kunt zien of als u internet niet op komt, kunt u ons WiFi systeem helaas niet gebruiken.

Probeer een andere computer of gebruik onze publieke PC in de receptie.

- Nu kunt u inloggen. Vul de inlognaam en het wachtwoord in van het kaartje dat u bij de receptie gekocht heeft. Let ervoor op dat deze **hoofdlettergevoelig** zijn!

## ❌ En hoe kan ik uitloggen?

- Nadat u ingelogd bent moet u deze **pop-up** te zien krijgen. Hierop ziet u de duur van uw connectie en kunt u uitloggen door op de knop 'log off' te klikken.  
**Dit is belangrijk, als u niet uitlogt verliest u 10 minuten tegoed van uw account!**

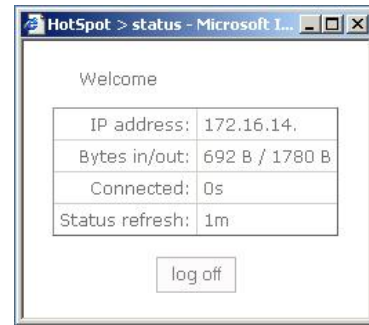

- Als u deze pop-up niet te zien krijgt en u hebt veel kennis van computers kunt u de verschillende *popup-blokkers* uitzetten voor het domein **172.16.15.254** bij 'Instellingen voor pop-up blokkering'.  
Als u niet weet hoe dit moet, lees dan verder...
- U kunt namelijk ook wat makkelijker uitloggen door de volgende link in de adresbalk van uw internetpagina te typen: <http://172.16.15.254/logout>, u ziet dan het volgende scherm dat bevestigt dat u bent uitgelogd.

you have just logged out

Your user name	
IP address	
MAC address	
session-time	
total-bytes-in	
total-bytes-out	
total-packets-in	
total-packets-out	

log in

- U kunt ook naar <http://www.verdoyer.fr/nl/wifi> gaan waar zich twee handige knopjes bevinden om uit te loggen en/of uw tegoed op te vragen.
- Als beide manieren niet werken, kunt u ook gewoon uw computer geheel uitschakelen, het systeem logt u dan automatisch binnen 10 minuten uit.

**Gelieve deze instructies nog een keer door te nemen zodat u uw tegoed behoudt en geen tijd hoeft te verspillen door naar de receptie te komen.**



**Veel plezier met WiFi!**